

Helautomatiserad kompostmaskin

Instruktioner för komposteringsprocess under veckan.

Enkla steg, dag för dag

Måndag: På morgonen tömmer ni maskinen ner till axeln, rengör längs med kanterna ner i kammaren med skrapan samt hela maskinen. Borsta av filter på insidan. Ni kan nu fylla på ca 4 kg organiskt avfall.

Tisdag: Påfyllning av organiskt avfall, ca 4 kg.

Onsdag: Påfyllning av organiskt avfall, ca 4 kg. Fyll på ca 1 liter vatten innan hemgång. Rengör maskinen utanpå och längs kanterna i kammaren med skrapan.

Torsdag: Påfyllning av organiskt avfall, ca 4 kg.

Fredag: Påfyllning av organiskt avfall, ca 4 kg. Fyll på ca 2 liter vatten innan hemgång. Lägg skylten "Jag vilar" på locket.

Lördag: Ingen påfyllning av avfall. Mikroberna ska bryta ned avfallet ordentligt.

Söndag: Ingen påfyllning av avfall. Mikroberna ska bryta ned avfallet ordentligt.

Vid frågor, kontakta er superanvändare internt eller hör av dig till oss!

Ring oss på: 08-128 28 535 eller maila: info@smartbins.se

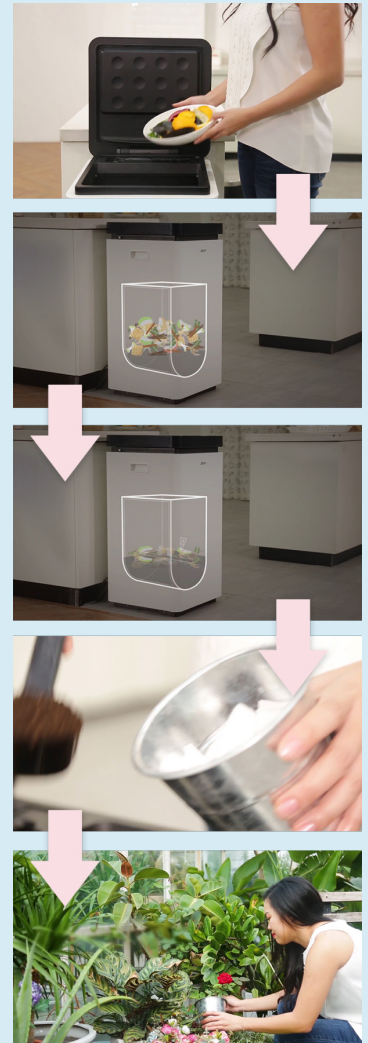

Checklista:

- Fyll endast på kompost till den svarta kanten i maskinen!
- Klipp isär avfall med fibrer, ex. bananskal och växtblad samt ben i bitar om ca 5 cm.
- Undvik större kärnor, ex. avokadokärnor.
- Riv sönder komposterbara muggar/tallrikar/wellådor och håll det till ett fåtal.
- Om det börjar lukta – se till att slangen sitter fast ordentligt i maskinen samt i kolfiltret.
- Om maskinen knorrar – se om jorden är för torr och fyll ev. på med vatten.
- För optimal och fungerade kompostering krävs det att det tillsätts luft, kontrollerad värme, att massan är fuktig samt mikroorganismer.

